

自然災害から命を守るために

〜日頃から備えていますか？

日本は自然災害の多い国！

日本は、他の国に比べて自洗災害が発生しやすい国です。

その自然災害も台風、大雪、洪水、土砂災害、地震、津波、火山噴火など様々です。

日本の国土の面積は、全世界の約0.28%しかありません。しかし、全世界で起こったマグニチュード6以上の地震の約20.5%が日本で起こり、全世界の活火山の約7%が日本にあります。また全世界の災害による被害金額の約11.9%が日本の被害額となっています。

このように、世界でも日本は災害割合の高い国です。

剣淵町で、起こる可能性が一番高い自然災害としては、大雨などによる洪水が考えられます。このような自然災害が起きた時のために事前に備えている必要があります。

北海道胆振東部地震から2年が経過

2018年9月6日午前3時7分（日本時間）北海道胆振地方中東部を震央とした地震が発生しました。

この地震は、マグニチュード6.7、最大震度7を記録し、北海道で最大階級の震度を記録しました。

また、地震の被害や影響は凄まじく、道央の厚真町では土砂崩れに巻き込まれ36人の尊い命が奪われました。このほか、札幌市清田区などでは液状化現象が発生し道路が波打ち状に大きく破損し住宅が傾くなど、後の住民生活にも大きな被害を与えました。

この地震でによる大規模停電（ブラックアウト）の被害が発生し、全道約295万戸が電気の無い生活を強いられました。剣淵町においても、地震発生時から翌日7日早朝まで電気が使用できない状況となりました。

自然災害に関する情報を集めましょう

現在、テレビや携帯、スマートフォン機能で緊急速報が配信されています。これは気象庁が配信する「緊急地震速報」「津波警報」及び「特別警報」、国・地方公共団体が配信する「災害・避難情報」など、対象エリアにいる人に対し情報が通知されるサービスとなっています。

この緊急速報や町内に流れる防災無線放送による情報を確認し、タイムリーな情報確認することで、身を守る防災行動の第一歩となります。

正しい情報を確認し、迅速に行動しましょう。

【剣淵町内の災害情報について】

剣淵町ホームページ又はFacebookを確認してください。『剣淵町』『剣淵町フェイスブック』で検索してください。

インターネットが閲覧できるパソコン又はスマートフォンで確認することができます。（Facebookに登録されていなくても閲覧できます。）

～もしも災害が起きた時の緊急連絡先～

剣淵町役場総務課

住所：剣淵町仲町37番1号 電話：26-9021

士別地方消防事務組合剣淵支署

住所：剣淵町仲町37番1号 電話：34-2132

士別警察署剣淵駐在所

住所：剣淵町仲町7番11号 電話：34-2131

なお、剣淵町洪水ハザードマップについては、剣淵町役場までお問い合わせ頂くか、剣淵町ホームページから『くらしの情報 消防・防災 災害が起きたら 防災・ハザードマップ』をご覧ください。

（剣淵町ホームページアドレス <https://www.town.kembuchi.hokkaido.jp/>）

剣淵町洪水ハザードマップを活用しましょう。

剣淵町には、防災マップがあるのをご存知でしょうか。

剣淵町では「剣淵町洪水ハザードマップ」を各ご家庭に配布しています。

この洪水ハザードマップは、剣淵川や、藤本町や西原町を流れる犬牛別川が大雨によって増水し、堤防が決壊した場合に備え、浸水が想定される区域の皆様が迅速に避難していただくために作成しています。

この洪水ハザードマップ内の地図は、河川管理者が作成した浸水想定区域図をもとに作成したもので、大雨の規模は50年に一回程度を想定し、「浸水の区域」や「浸水の深さ」、また「各地区の避難所」などの情報を示しています。普段から事前に確認しましょう。

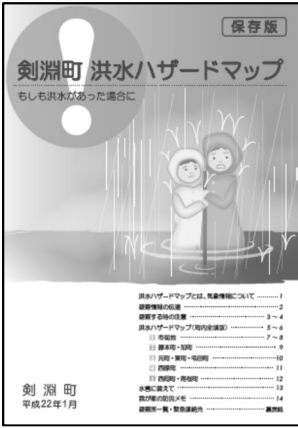

配布されているハザードマップ

また、非常用防災用品や、食料など、災害時の緊急事態に備えましょう。

2 平常時に避難路を確認しておきましょう

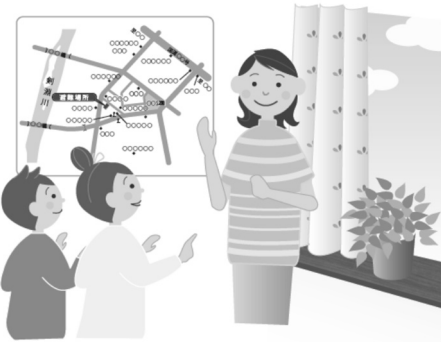

この地図には、洪水時に避難する場所が示されています。自分の地区の避難所・避難場所はどこなのか、そこへ安全に行くためにはどう行けばいいのかを確認しておきましょう。

1 気象情報に気を付けましょう

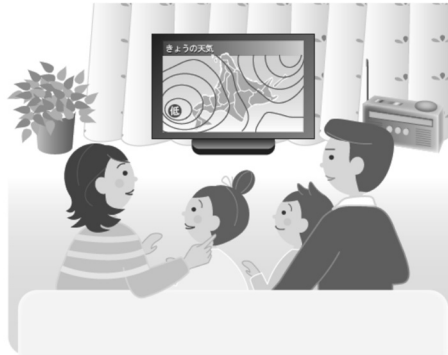

長雨期や台風シーズンなど、洪水が起こりやすい時期には、テレビ・ラジオ・新聞の天気予報に注意し、天気の移り変わりに気を付けましょう。

3 非常持ち出し品を準備しておきましょう

必需品
チェックリスト

- | | | | | | |
|--------------------------|------------|--------------------------|-------------|--------------------------|---------------------|
| <input type="checkbox"/> | 食料3日分
 | <input type="checkbox"/> | 衣類(下着類)
 | <input type="checkbox"/> | 救急医療品
 |
| <input type="checkbox"/> | 飲料水3日分
 | <input type="checkbox"/> | タオル
 | <input type="checkbox"/> | 懐中電灯・ロープ・探り棒(杖)
 |
| <input type="checkbox"/> | 現金・貴重品
 | <input type="checkbox"/> | 雨具・防寒具
 | <input type="checkbox"/> | 携帯ラジオ
 |

町でも非常用防災用品を備蓄していますが、数に限りがありますので、各ご家庭でも準備をお願いします。皆さまのご協力をお願いします。